

Reencontrándonos...



Organizan:

Dirección General de Infancia
Observatorio de la Infancia
y Adolescencia de Andalucía



Junta de Andalucía
Consejería de Igualdad,
Políticas Sociales y Conciliación



Colaboran:

BS Instituto Provincial de
Bienestar Social
Diputación de Córdoba

 **AYUNTAMIENTO
DE CÓRDOBA**
Delegación de Servicios Sociales

NOVEDADES LEGISLATIVAS EN LA INTERVENCION FAMILIAR

LEY 8/21
LOPIVI

LEY 4/21 IAA

Reglamento
marco
regulador
L 4/21 IAA

(elaboración)

Orden
Nov´ 2004
Procedim.
Coordinac
ión

(modifica
ción)

Decreto
494/2015
Programa
de Tto

(modifica
ción)

Manual
Programa
de Tto

(modifica
ción)

III Plan
IAA
(Formulac
ión)

Proyecto
Decreto
Catálogo
de
Prestacio
nes
SPSSSA

Valorame

(revisión)

REGLAMENTO DESARROLLO LIAA

SISTEMA INFORMACION E INDICADORES	COMISIONES IA	ENTIDADES PRESTADORAS SSSS	CONSEJO ASESOR IA	CONSEJO ANDALUZ NNA	DCHO. SS SS Y ATENCION SOCIAL	ESPECTÁCULOS PÚBLICOS Y ACT. RECREATIVAS
CONSUMO	MEDIDAS PREVENTIVAS APOYO DESARROLLO INTEGRAL	VIOLENCIA SEXUAL	PROTECCION	DEBER COLABORACION	DSR	PROCEDIMIENTO DESAMPARO
GUARDA	PLAN INDIVIDUALIZADO PROTECCION	AF / DECLARACION IDONEDAD / SELECCIÓN PERSONAS	PRESTACIONES ECON. AF	AR	SELECCIÓN PERSONAS ADOPCION	REGISTROS: DR / TUTELAS Y GUARDAS / AF Y ADOPCION



Plataforma Informa...

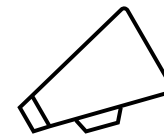

Vocalía Seguimiento y Desarrollo

La Infancia en Riesgo, nuestro compromiso.

Aportaciones al Decreto Programa de Tratamiento...

Funciones, composición ETF	Número de equipos	Estabilidad laboral y flexibilidad horaria	Derivación y recepción. Niveles de gravedad	Coordinador/a programa	Funciones CIPSC
Parentalidad Positiva	Participación NNA	Denominación del programa	Lenguaje inclusivo	Proyecto Tratamiento Interdisciplinar	Colaboración familiar
Encuadre DSR	Flexibilización cierre ante mayoría edad	Tiempos de Tto.	Corresponsabilidad	Agente de autoridad	Formación, supervisión, instrumentos evaluación
	Espacios amigables NNA	Figura asesor/a jurídico	Comisiones técnicas	Anonimato informes	

GRUPOS DE TRABAJO: Prevención y Promoción

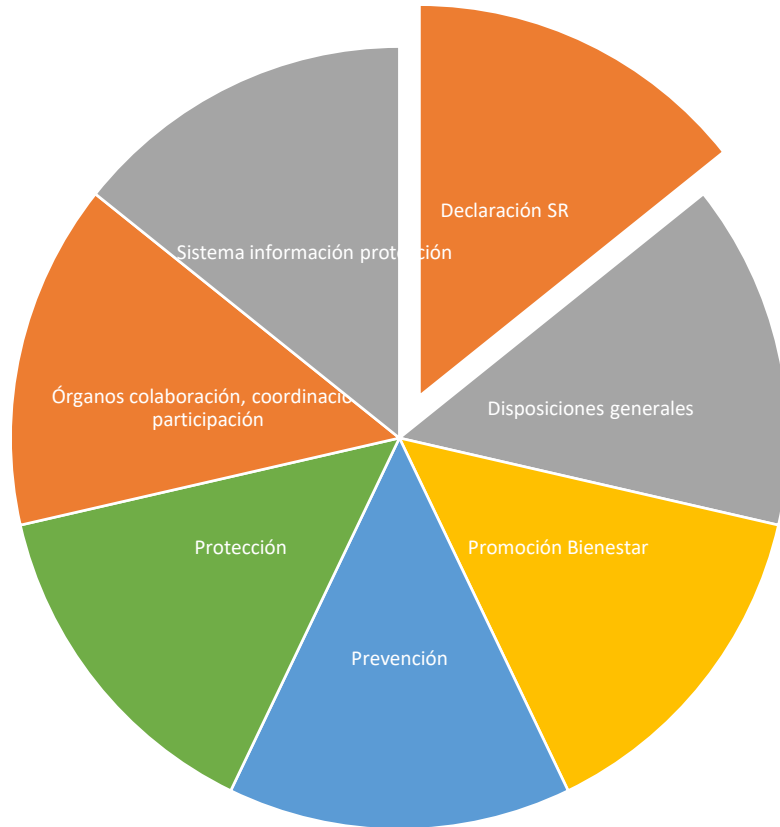

DSR

¿De dónde venimos?

- Ley 26/2015, de 28 de julio, de modificación del Sistema de Protección a la Infancia Y Adolescencia
- Documentos de trabajo DGIF (enero´16, julio´18)
- Reuniones de trabajo EE LL / SPM / SP con Fiscalía
- Reuniones con responsables políticos y encuentros debate con profesionales
- IV Encuentro ETF (jefes SPM y SP Málaga) y otras jornadas
- Grupo de trabajo (Prevención y Promoción)

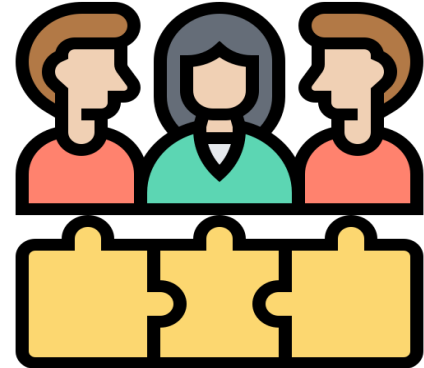

Reglamentos municipales DSR



- Baena (abril 2016)
- Montilla (febrero 2019)
- Aljaraque (abril 2019)
- Lucena (febrero 2021)
- Sevilla (Junio 2021)
- Carmona (julio 2021)

Situación de riesgo

La L.O. 1/1996 de Protección Jurídica del Menor (artículo 17.1):

“...aquella en la que, a causa de circunstancias, carencias o conflictos familiares, sociales o educativos, el menor se vea perjudicado en su desarrollo personal, familiar, social o educativo, en su bienestar o en sus derechos de forma que, sin alcanzar la entidad, intensidad o persistencia que fundamentarían su declaración de situación de desamparo y la asunción de la tutela por ministerio de la ley, sea precisa la intervención de la administración pública competente, para eliminar, reducir o compensar las dificultades o inadaptación que le afectan y evitar su desamparo y exclusión social, **sin tener que ser separado de su entorno familiar**”

Indicadores SR

- **Falta de atención física o psíquica** que comporte perjuicio leve salud física o emocional NNA y se estime persistencia o agravamiento
- **Negligencia** cuidado y falta de seguimiento médico
- **Existencia** de un/a hermano/a **declarado/a en SR o desamparo**, salvo circunstancias familiares hayan cambiado evidentemente
- Utilización del **castigo habitual y desproporcionado y pautas de corrección violentas** que, sin constituir un episodio severo o un patrón crónico, perjudiquen desarrollo
- **Evolución negativa** de los programas de intervención y **obstrucción** a su desarrollo o puesta en marcha
- **Consumo habitual** de drogas tóxicas o bebidas alcohólicas por NNA
- **Exposición** del NNA a situación de **violencia doméstica o de género**

- **Prácticas discriminatorias** perjudiquen bienestar y salud mental y física:
 - **Actitudes discriminatorias** (género, edad o discapacidad)
 - **No aceptación** de la orientación sexual, identidad de género o características sexuales
- Riesgo de sufrir **ablación, MGF** o **violencias** basadas en el género, promesas o acuerdos de matrimonio forzado
- Identificación de **madres** como **víctimas de trata**
- NA víctimas de **violencia de género**
- **Ingresos múltiples** en distintos hospitales (síntomas recurrentes, inexplicables y/o no se confirman diagnósticamente)
- Circunstancia que implique **violencia** sobre NNA que, en caso de persistir pueda evolucionar y derivar en el desamparo

Situación de riesgo

La intervención SR corresponde a la administración pública competente...

- **“...corresponde a las Entidades Locales de Andalucía la competencia para detectar, valorar, intervenir, declarar y llevar a cabo las actuaciones oportunas en las SR; correspondiendo la valoración y la intervención a los SS SS de la EE LL competente por razón del territorio”**

SR / DSR



Aquellos casos (circunstancias familiares o gravedad) además actuación SS SS C se requiera intervención más específica e integradora, corresponderá **ETF**: elaboración y ejecución de **proyecto de tratamiento interdisciplinar**

SS SS contarán **recursos complementarios** necesidades básicas, **apoyo técnico** y **coordinación** servicios municipales, sanitarios, educativos y cualquier otro para INTERVENCIÓN

SS SS podrán requerir **apoyo autoridad judicial a través del Ministerio Fiscal**, en virtud del artículo 158 del CC, para promover actuaciones que posibiliten intervención familiar cuando no sea pertinente propuesta de desamparo y exista negativa progenitores para poder llevar a cabo dicha intervención

SR



Personal SS SS (ejercicio protección NNA) condición **agente de la autoridad**
Podrá solicitar colaboración FF y CC SS, servicios sanitarios y cualquier servicio público

Cuando la gravedad lo requiera los SS SS o FF y CC SS podrán **acompañar** NNA centro sanitario, informando progenitores salvo sospecha que sea ejercida por estos, se pondrá en conocimiento MF

Valoración SS SS C interdisciplinariamente y coordinada salud, educación, judicatura, o seguridad del territorio

Intervención coordinada Entidad Pública y con participación otros ámbitos implicados

Situación de riesgo VS Declaración SR

**NO TODAS LAS SITUACIONES DE RIESGO
SE DECLARARÁN**

¿De dónde surge?

.De la falta de conciencia de la problemática

.De la falta de motivación al cambio

.De la falta de colaboración

.DE LAS FAMILIAS

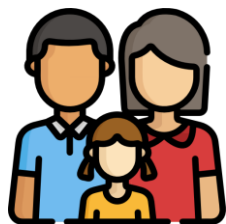

.De la necesidad de contextualizar

.

.De la necesidad de encuadre de protección

.

.De la falta de lenguaje común en la valoración

.DE LOS PROFESIONALES



DSR

Procederá cuando **existiendo** proyecto intervención, la **falta de colaboración** en el desarrollo y ejecución del mismo, por parte de los progenitores, coloquen al NNA en una situación que pudiera requerir separación de su entorno familiar, de no cambiar las circunstancias

Los progenitores **colaborarán activamente**, según su capacidad, en la ejecución del proyecto. La omisión de colaboración dará lugar DSR

X NO COLABORACIÓN FAMILIAR

X DESPROTECCIÓN MODERADA O GRAVE

DSR

OBJETIVO



Alcanzar colaboración familiar y motivación al cambio para que se corrija la situación de riesgo a través de acuerdos concretos de intervención

Órgano colegiado

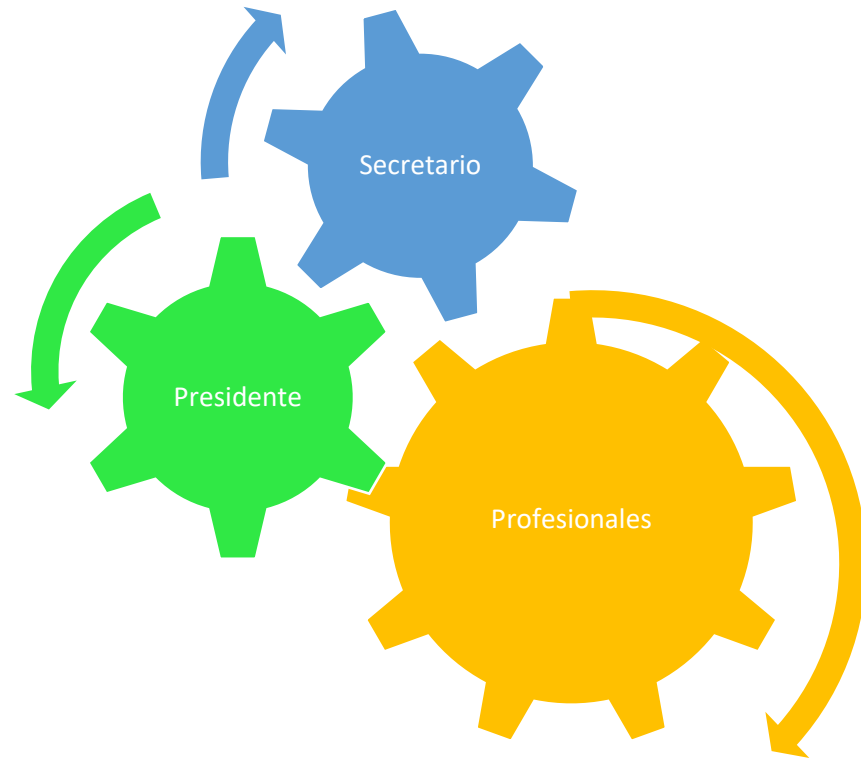

Funciones Comisión Local

Valorar necesidad DSR y acordar IP o archivo del expediente

Resolver la DSR, prórroga o cese y el archivo del expediente

Acordar derivación Entidad Pública posible desamparo

Velar por ejecución de las medidas programadas y recogidas PIF / PTI y seguimiento

Acordar ampliación plazo de resolución del procedimiento DSR

Garantizar utilización lenguaje adaptado a las personas que asegure la comprensión tanto del procedimiento como de las actuaciones

Procedimiento

EE LL **reglamentarán** procedimiento **DSR** en su ámbito territorial, en su marco competencial y conforme Ley 39/2015

EE LL podrán **asociarse** entre si o establecer convenios de colaboración con la **Diputación Provincial**

Expediente Administrativo DSR



- 1) **Acuerdo de IP de DSR**
- 2) **Notificación del acuerdo de IP de DSR** (10 DIAS)
- 3) **Instrucción**
- 4) **Trámite de audiencia** (10 DIAS ALEGACIONES)
- 5) **Propuesta de resolución DSR**
- 6) **Resolución**
 - 1) Declaración SR (acompañada PIF / PTI e indicación
 - 2) consecuencias previstas según colaboración familiar)
 - 3) Modificación o prórroga del PIF / PTI adjunto DSR vigente
 - 4) Declaración de cese SR
 - 5) Declaración archivo expediente por inexistencia SR
 - 6) Declaración caducidad procedimiento
- 7) **Notificación de la resolución** (10 DIAS)

PLAZO MAXIMO PROCEDIMIENTO



3 MESES

Excepcional y motivadamente: **PRÓRROGA MÁXIMA 3 MESES ADICIONALES**

Hasta que no se crea **Registro de DSR**, las resoluciones de declaración y cese se notificarán

- **SS SS de EE LL**
- **Delegación Territorial competente**
- **Ministerio Fiscal**

Recurso tribunales civiles, sin necesidad de reclamación previa administrativa

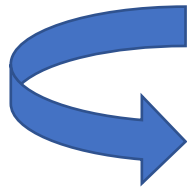

2 MESES

Intervención y Seguimiento

INTERVENCION



máximo 12 meses

prórroga (máximo 6 meses)

Cuando no se consigan los objetivos ni los cambios necesarios

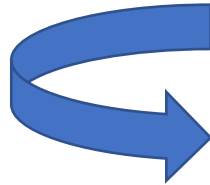

valoración de la declaración de DESAMPARO



Cese DSR



Mayoría edad



Traslado



Cumplimiento
objetivos



Desamparo



Fin plazo



Mandato
judicial



Otras
circunstancias

Actuaciones Entidad Pública

valorará (20 DIAS) la situación de desprotección para determinar:

- ❖ IP de desamparo
- ❖ Adopción medida cautelar de separación
- ❖ Intervención y tratamiento específico en el medio

No procede declarar desamparo, comunicará a CL, SS SS y Ministerio Fiscal

MINISTERIO FISCAL supervisará la situación NNA

Derivación a Entidad Publica no supondrá suspensión de actuaciones que se estén llevando a cabo por EE LL en beneficio NNA.

Protocolo de actuación DSR Infancia y Adolescencia Andalucía

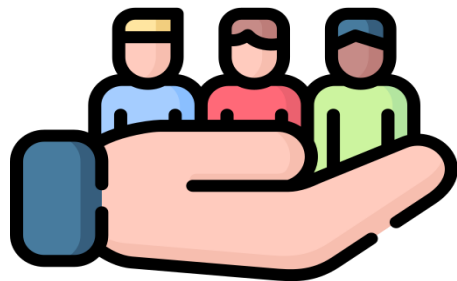

(Art 88.4 Ley 4/2021)

Reflexionemos...

- ❖ COLABORACION FAMILIAR
- ❖ CORRESPONSABILIDAD
- ❖ Equipos de SS SS C
- ❖ Equipos de SPM
- ❖ Supuestos que finaliza DSR y SPM resuelve no desamparo ¿Y ahora qué?
- ❖ Agente de autoridad de los profesionales SS SS
- ❖ Valoración ISM
- ❖ Seguridad jurídica homogénea en todo el territorio



La Infancia en Riesgo, nuestro compromiso.



Asociación Plataforma de Profesionales de Tratamiento Familiar de Andalucía
Vocalía de seguimiento y desarrollo del Programa

Juan Martínez Gómez

GRACIAS !!!