

# Novedades Legislativas relacionadas con la intervención familiar

Eva Carballar Iglesias.

ES ETF3 – Ayto. de Sevilla

Representante de la PPTFA en el

Grupo de Trabajo “**Actualización del VALÓRAME**”



Grupos de trabajo  
Actualización VALORAME

25N CONTRA LA VIOLENCIA DE GÉNERO

**VI Encuentro de Equipos de Tratamiento Familiar**  
Un cambio de mirada ante los retos futuros  
Córdoba, 25 y 26 de noviembre de 2021

Organizan:  
Dirección General de Infancia  
Observatorio de la Infancia  
y Adolescencia de Andalucía

Junta de Andalucía  
Consejería de Igualdad,  
Políticas Sociales y Conciliación

Colaboran:  
Instituto Provincial de Bienestar Social  
Delegación de Córdoba

AYUNTAMIENTO DE CÓRDOBA  
Delegación de Servicios Sociales

# Grupo de Trabajo: Actualización del instrumento VALÓRAME

- **Carlos Martínez Bermúdez.** Coautor del instrumento VALÓRAME. Psicólogo del ETF de Tarifa. Diputación Provincial de Cádiz.
- **Antonio José Molina Facio.** Coautor del instrumento VALÓRAME. Psicólogo y Jefe del Servicio de Protección de Menores de la Delegación Territorial en **Cádiz**. Consejería de Igualdad, Políticas Sociales y Conciliación.
- **María Esther Aguilera Cabello.** Psicóloga. Jefa del Servicio de Protección de Menores de la Delegación Territorial en Granada. Consejería de Igualdad, Políticas Sociales y Conciliación.
- **María Luisa González de la Torre.** Psicóloga y Coordinadora de los Servicios Sociales Comunitarios de Diputación Provincial de Jaén.
- **Margarita Mantilla Antolín.** Psicóloga y Asesora Técnica del Servicio de Prevención de la Delegación Territorial en Málaga. Consejería de Igualdad, Políticas Sociales y Conciliación.
- **Ana Cárdenas Martos.** Trabajadora Social y Asesora Técnica del Servicio de Prevención de la Dirección General de Infancia. Consejería de Igualdad, Políticas Sociales y Conciliación.
- **Ainhoa Rodríguez García de Cortázar.** Licenciada en Ciencias Políticas y Sociología y Técnica del OIA.
- **Eva Carballar Iglesias.** Pedagoga y Educadora Social del ETF de Tres Barrios-Amate del Ayuntamiento de Sevilla. Representante de la PPTFA.

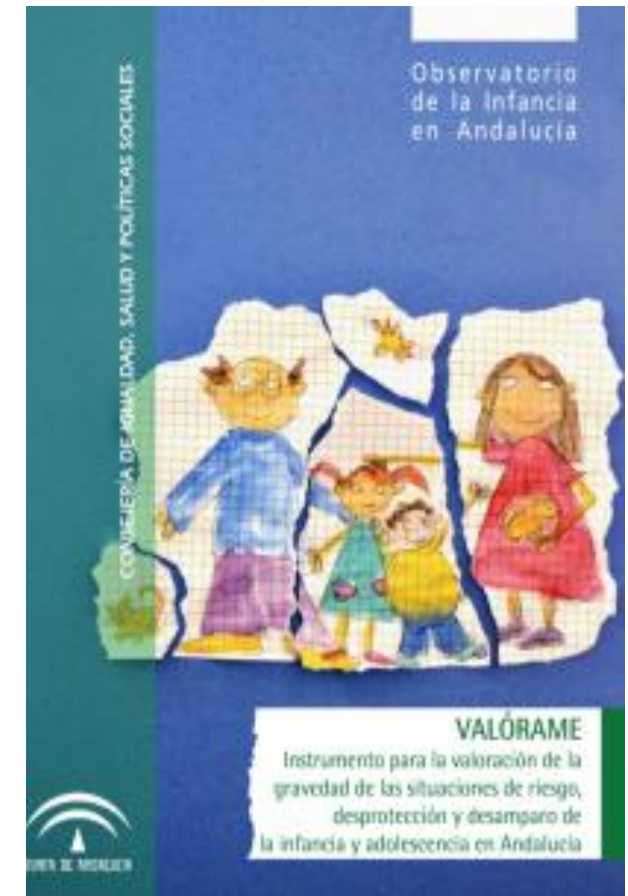

Tan solo es necesaria una mirada  
a nuestro alrededor  
para evidenciar que  
el mundo sería un mejor lugar si  
fuéramos capaces de  
**DAR a LA INFANCIA el**  
**BUEN TRATO**  
(cuidados, amor, respeto y  
educación)  
que merece.



# ALGO ESTÁ CAMBIANDO

*Ley Orgánica 8/2021, de 4 de junio, de protección integral a la infancia y la adolescencia frente a la violencia.*

**BUEN TRATO**

**PARENTALIDAD POSITIVA**

**DEBER DE COMUNICACIÓN**



**FORMACIÓN CONTINUA Y ESPECIALIZADA**



# Ley 4/2021, de 27 de julio, de Infancia y Adolescencia de Andalucía

---

- Promoción, prevención, protección y apoyo a la familia. **PRESERVACIÓN FAMILIAR.**
- Sensibilización, concienciación e intervención. **BUEN TRATO Y PARENTALIDAD POSITIVA.**
- **COORDINACIÓN, COLABORACIÓN y PARTICIPACIÓN**
- **FORMACIÓN** de los y las profesionales del Sistema.

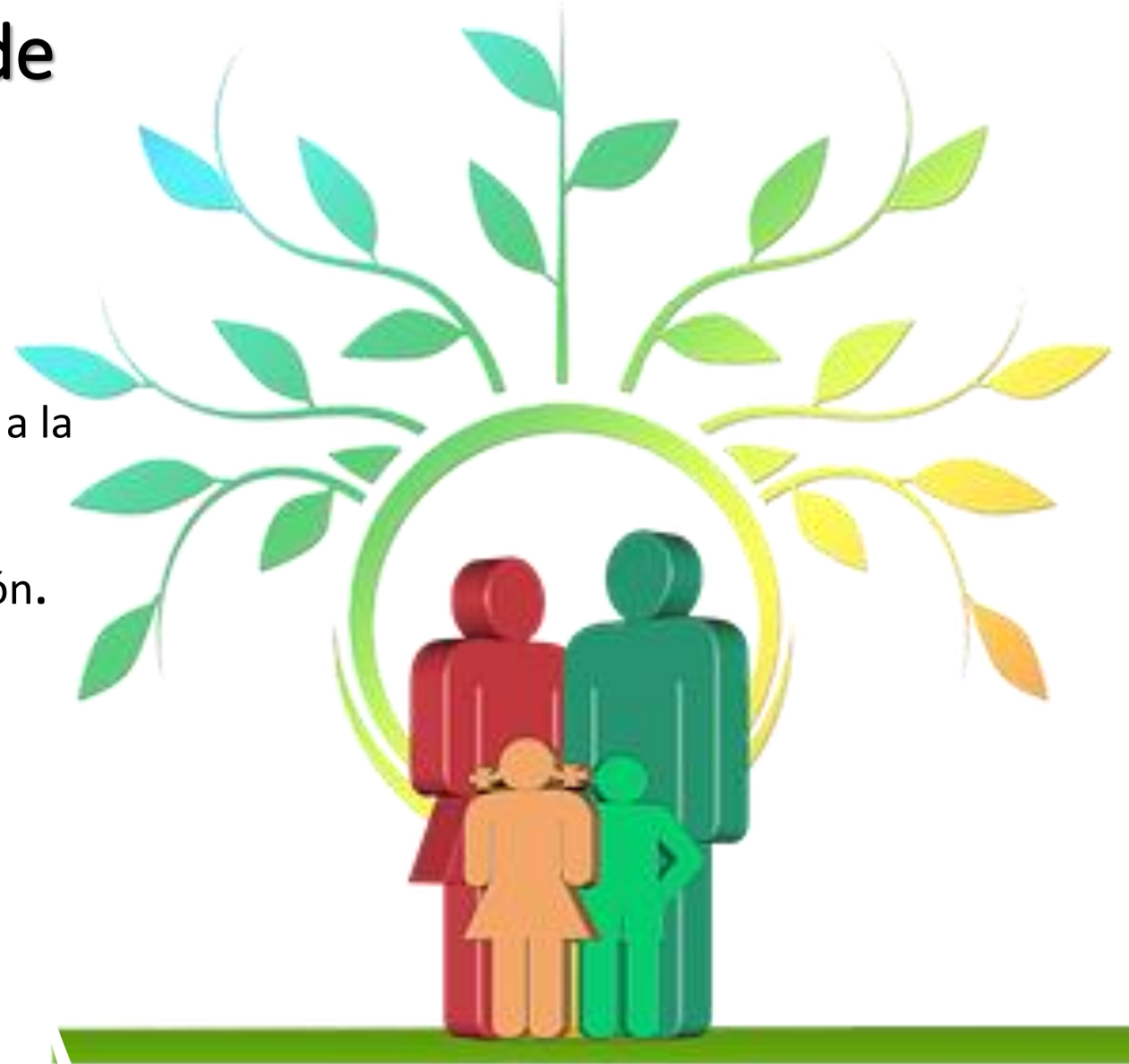

# Decreto 210/2018, de 20 de noviembre, por el que se regula el procedimiento de actuación ante situaciones de riesgo y desamparo de la infancia y adolescencia en Andalucía (SIMIA).

---

- Orden de 30 de julio de 2019, por la que se aprueba el formulario normalizado de la **hoja de notificación** de posibles situaciones de riesgo y desamparo de la infancia y adolescencia
- Orden de 30 de julio de 2019, por la que se aprueba y publica el **instrumento para la valoración de la gravedad de las situaciones de riesgo, desprotección y desamparo de la infancia y adolescencia en Andalucía (VALÓRAME)**.



VALÓRAME...  
una  de  
sensaciones

¿podremos solucionarlo?



¿Cuáles son  
nuestros  
objetivos?



**Actualizar el Instrumento para la valoración de la gravedad de las situaciones de riesgo, desprotección y desamparo de la infancia y adolescencia en Andalucía (VALÓRAME).**

- Revisar y actualizar los **contenidos**.
- Incorporar un **anexo** para la valoración del **daño psicológico**.
- **Modificar la Orden de 30 de julio de 2019**, por la que se aprueba y publica el instrumento para la valoración de la gravedad de las situaciones de riesgo, desprotección y desamparo de la infancia y adolescencia en Andalucía (VALÓRAME)

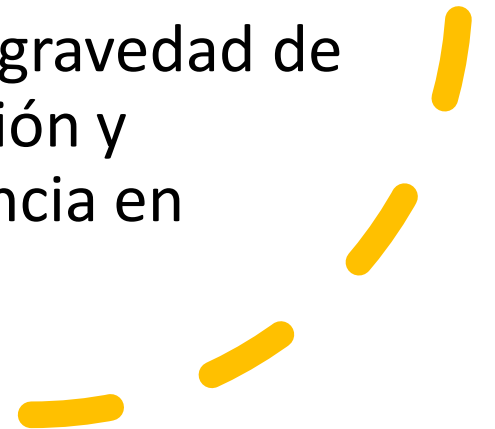



# Reuniones de trabajo

---

Un espacio amable y comprometido que:

- ✓ Parte de objetivos definidos y claros.
- ✓ Mantiene la información siempre a mano y actualizada (Campus de trabajo del OIA)
- ✓ Garantiza la eficacia:
  - Propósito, planificación, participación y perspectiva.



Lo primero, consultar  
quien lo maneja a  
diario...

**VUESTRA OPINIÓN  
IMPORTA**

---

**¡Gracias a todas y todos  
los profesionales!!!!**



# Resultados del cuestionario online para recabar diferentes propuestas de modificación del VALÓRAME



## PARTICIPANTES

■ Mujeres ■ Hombres

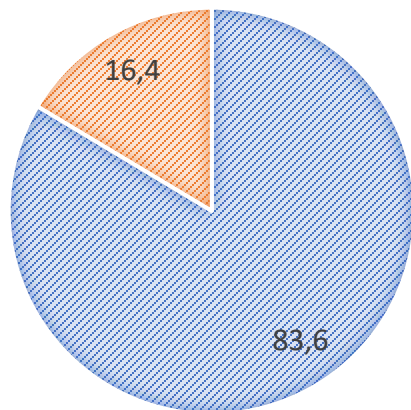

## PROFESIONALES

■ Trabajo Social ■ Psicología ■ Educación Social ■

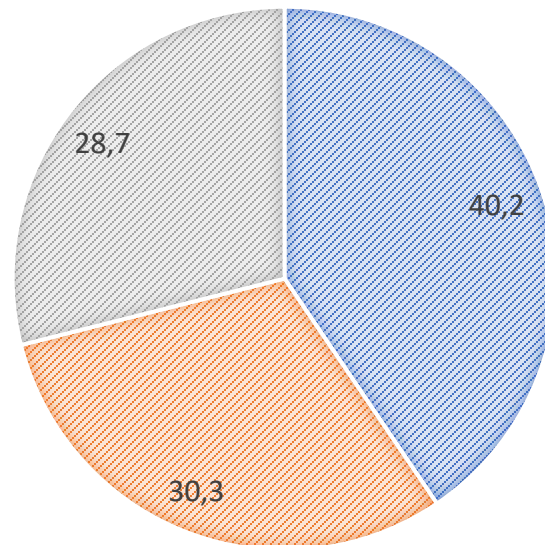

## ÁMBITO

■ SS.SS. Comunitarios ■ ETFs  
■ SPM ■ Coordinación  
■ SPAF ■ Otros

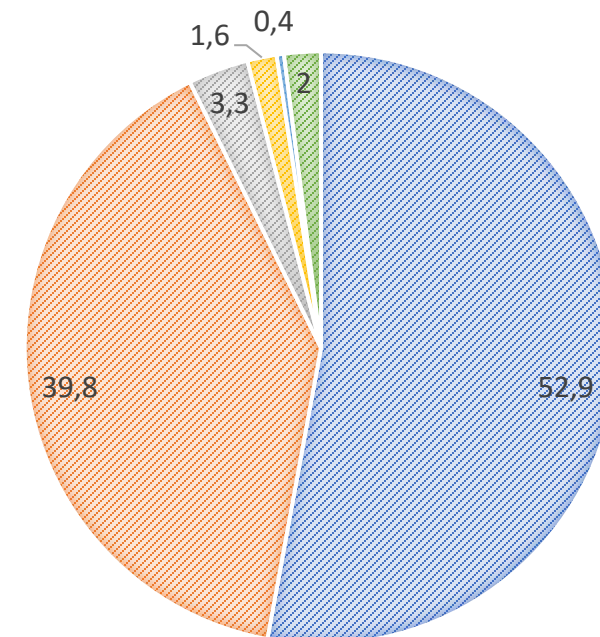

**244 participantes**  
(36% hace + de 3 años)

Q  
U  
I  
E  
N  
E  
S



# Resultados del cuestionario online para recabar diferentes propuestas de modificación del VALÓRAME

## APLICACIÓN

■ Evaluación inicial ■ Derivación ■ Toda la intervención ■ Finalización ■ Seguimiento ■ Otros

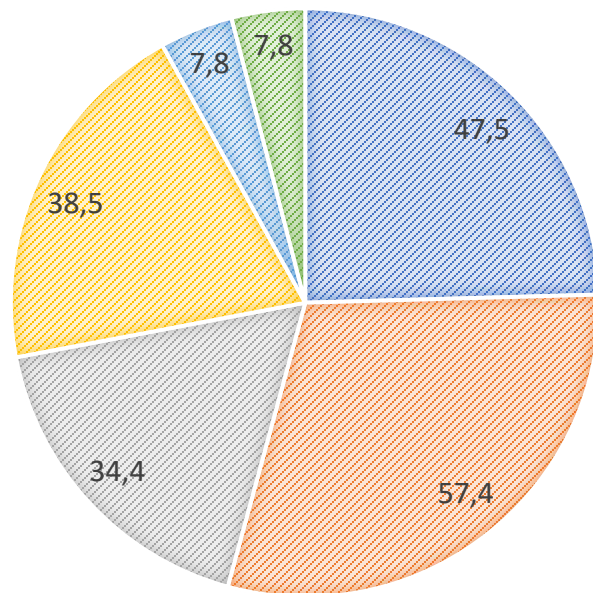

78% ha  
recibido  
formación

C  
U  
Á  
N  
D  
O

# Temas a debate: DAÑO PSÍQUICO

## DAÑO PSÍQUICO

- Utilizan instrumentos
- No utilizan instrumentos
- N/C
- 

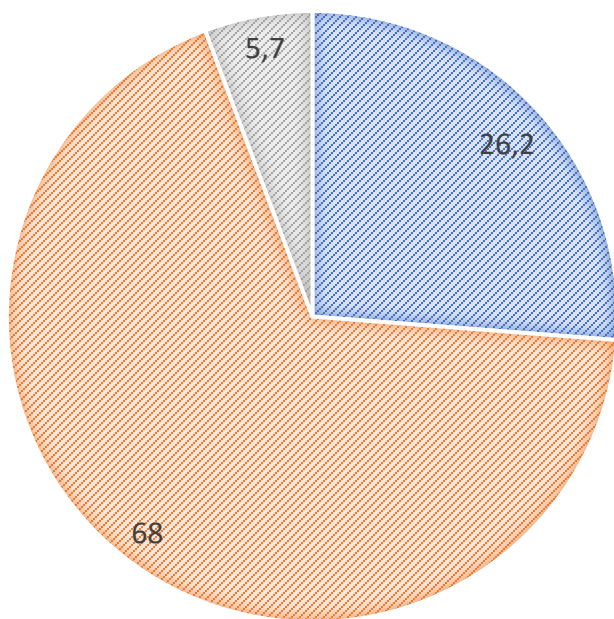

# Temas a debate: SEPARACIONES O DIVORCIOS ¿dónde implementamos VALÓRAME?



## SEPARACIONES O DIVORCIOS

■ Ambos núcleos ■ Solo en el que existan sospechas ■ N/C ■

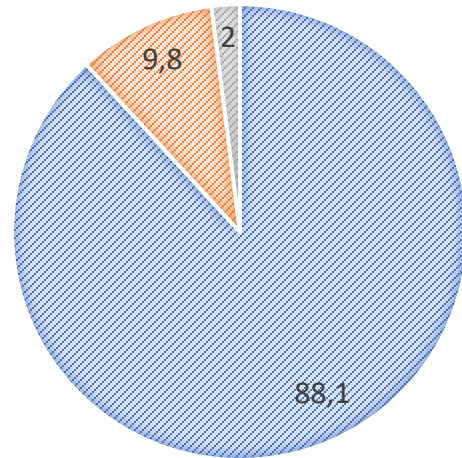

## ¿Y si uno de los dos se niega?

Los Servicios con competencias en protección a la infancia y la adolescencia tenemos la **OBLIGACIÓN DE INTERVENIR** en situaciones de posible desprotección:

- ✓ Atención inmediata
- ✓ Valoración
- ✓ Actuaciones y medidas
- ✓ Seguimiento de la evolución

# Interés superior de NNA



## Temas a DEBATE:

\*NNA que viajan solos  
(no acompañad@s)

---

\*Tradiciones y/o  
costumbres

Y, ¿para  
qué?. La  
TOMA DE  
DECISIONES

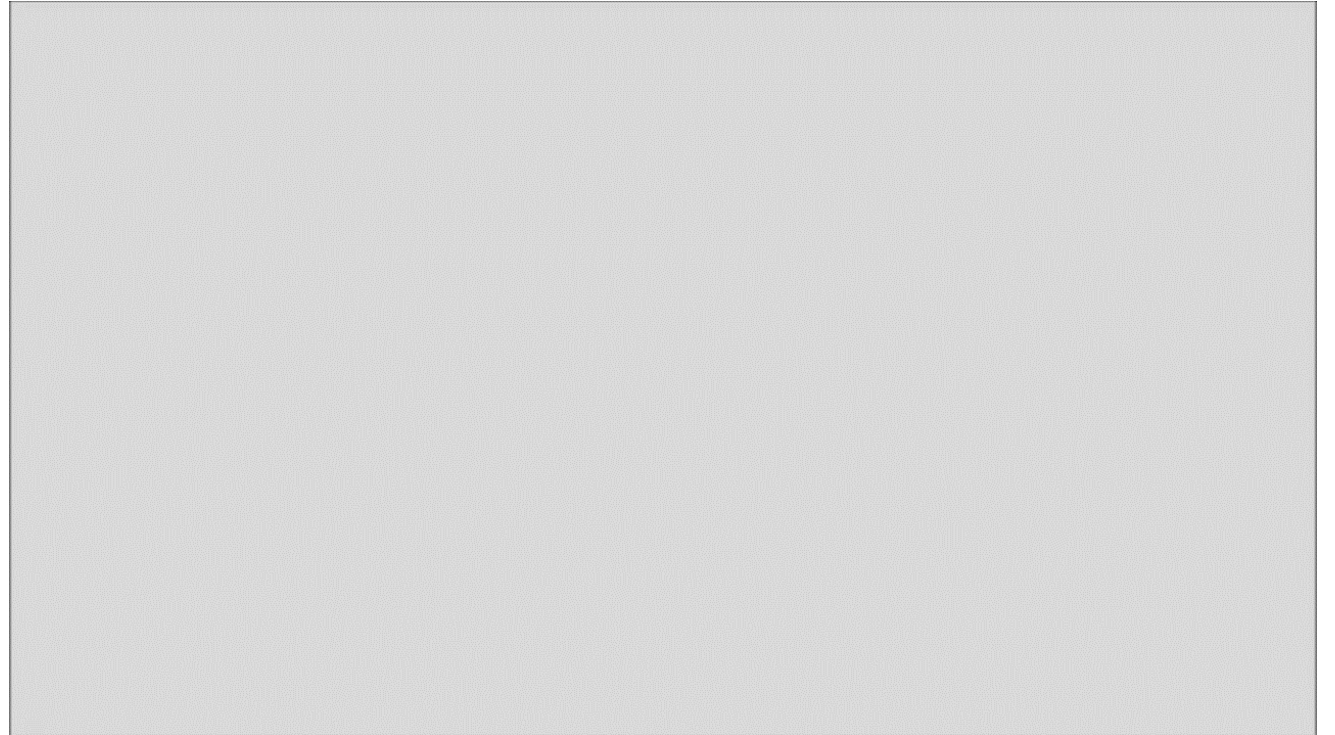



# Dificultades: muchas y muy variadas

---

- 196 de las 244 personas que han participado en el cuestionario mencionan al menos una dificultad
- Las más recurrentes tienen más que ver con **peculiaridades del sistema** que con la implementación del VALÓRAME



# La que más: “tener en cuenta los últimos 6 MESES”

---

- ✓ Baja adherencia al TTO.
- ✓ Antecedentes (con demasiada fuerza)
- ✓ Adicciones (¿Deshabitación?)
- ✓ Incidentes graves anteriores



# TIPOLOGÍAS y NIVELES DE GRAVEDAD



## APORTACIONES A LAS TIPOLOGÍAS

- Maltr. Físico
- Negligencia
- Violencia Sexual
- S. Munchausen
- Corrupción
- Explotación laboral
- Maltr. Psicológico /emocional
- Abandono
- Incapacidad parental
- Maltr. Prenatal
- Mendicidad

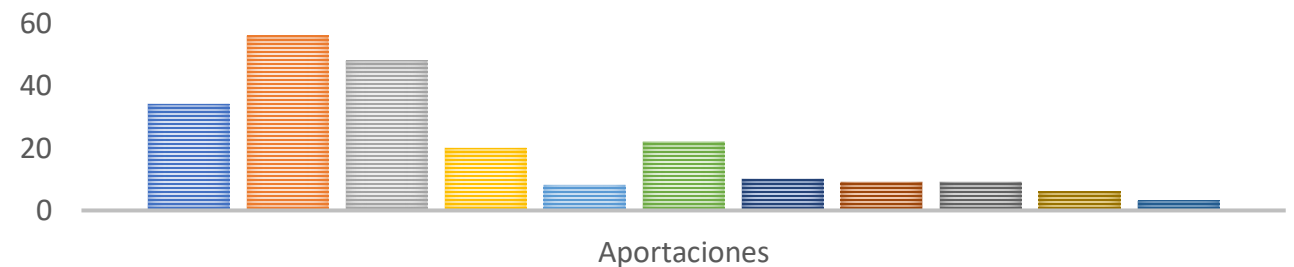

# El informe VALÓRAME

---

- Revisión del grado de atención y cobertura por parte de padres, madres y/o representantes legales del NNA a sus necesidades físicas, emocionales, cognitivas y sociales básicas.
- Mayor detalle en las tipologías de desprotección presentes en el caso.
- Propuesta de intervención de equipo derivante.





# NO OLVIDAR!!!

Important

- ✓ Se centra en la **situación real de NNA**, el daño sufrido y su grado de bienestar
- ✓ Valora la posible **desprotección por parte de madres, padres y/o representantes legales**
- ✓ Aumenta la **objetividad** y disminuye la probabilidad de error
- ✓ Se aplica tanto por los **SS.SS. de las Corporaciones Locales** como por los **SPM**.
- ✓ Se puede utilizar en todas las fases de intervención.

## RESPETO

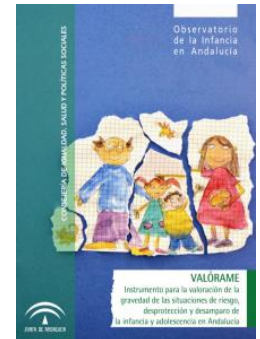

# VALORACIÓN GLOBAL DEL NIVEL DE GRAVEDAD

---

- Opción A:

**Riesgo Leve / Desprotección Moderada /  
Desprotección Grave / Desamparo**

- Opción B:

**Riesgo Leve / Riesgo Moderado /  
Riesgo Grave / Desamparo**

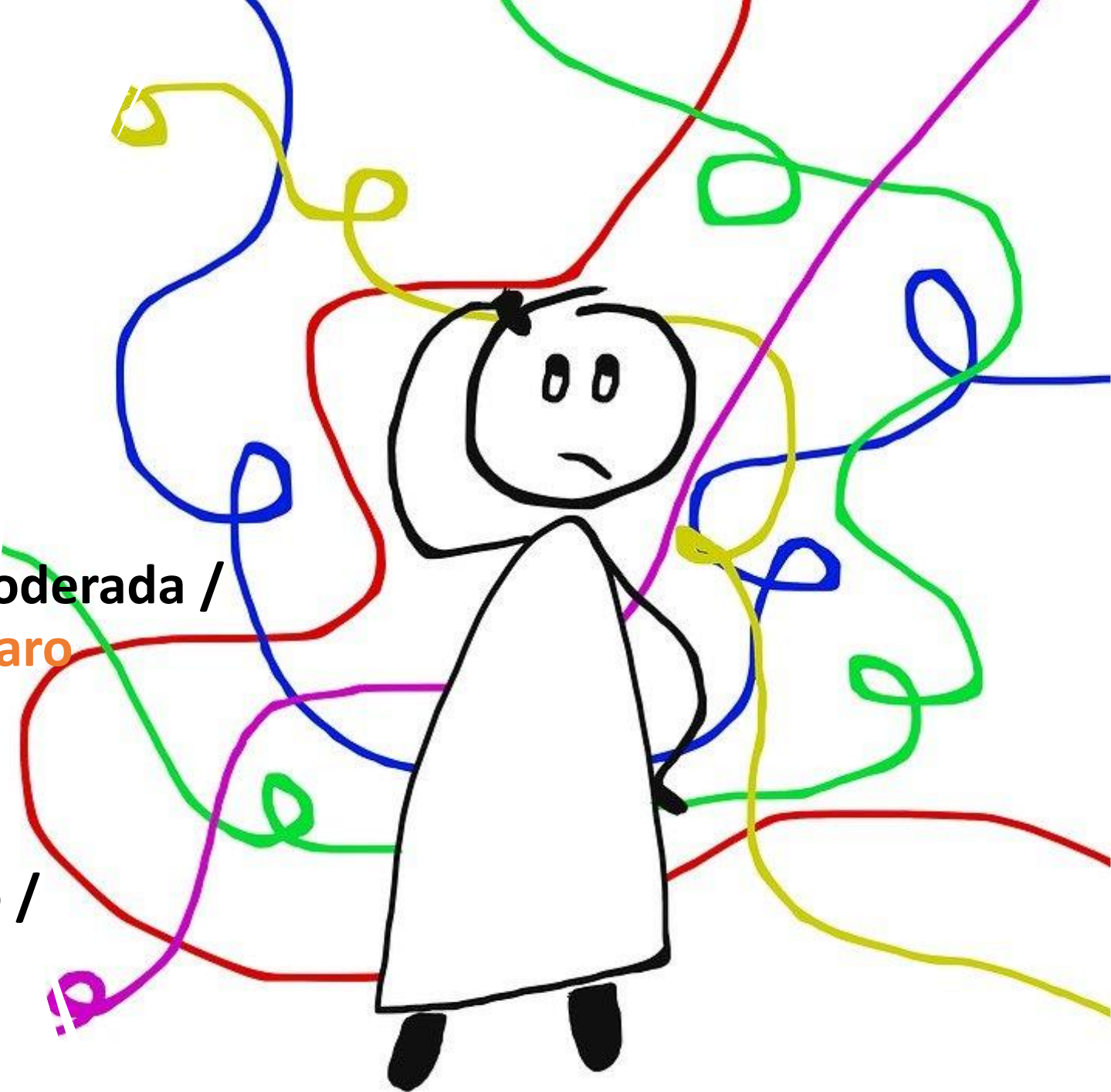

# De lo que me DOY CUENTA

---

- Aún tenemos un camino precioso por recorrer
- Hablamos el mismo idioma... toca entender los dialectos
- Los errores, no solo son nuestros y pueden reducirse
- Profesionales cada vez más formados
- De la confrontación a la CO-CONSTRUCCIÓN
- De la Parentalidad Positiva a la Parentalidad Terapéutica
- Cambiar la mirada. Cuestión de perspectiva

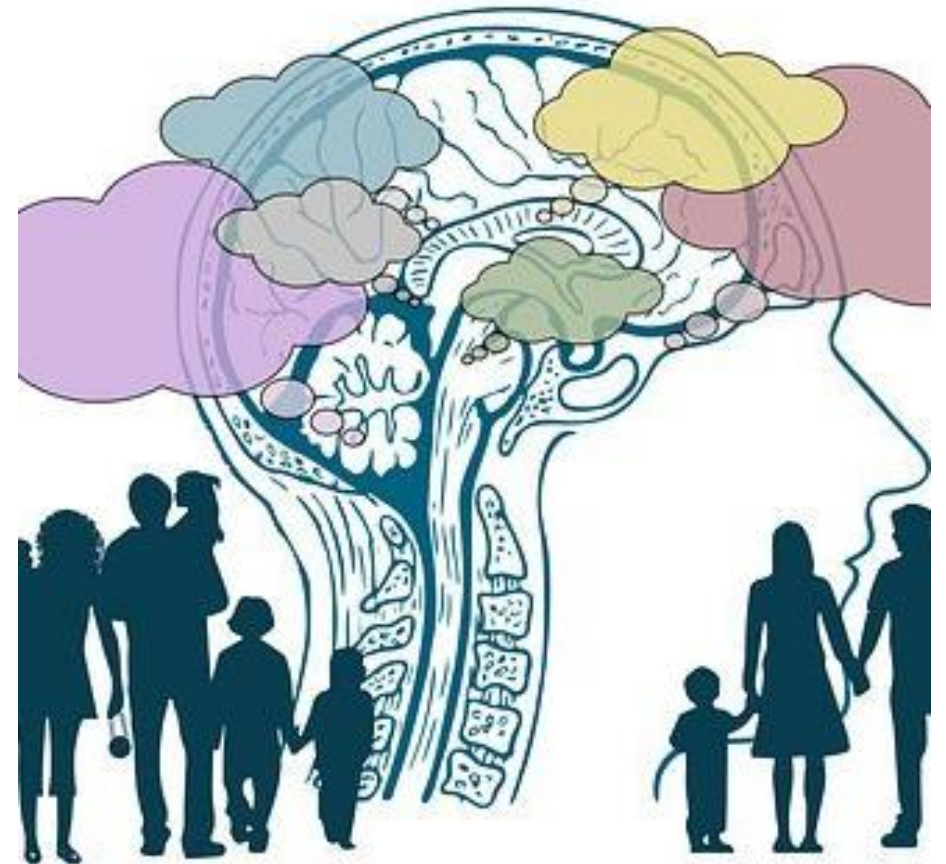



# La Infancia en Riesgo, nuestro Compromiso

---

